

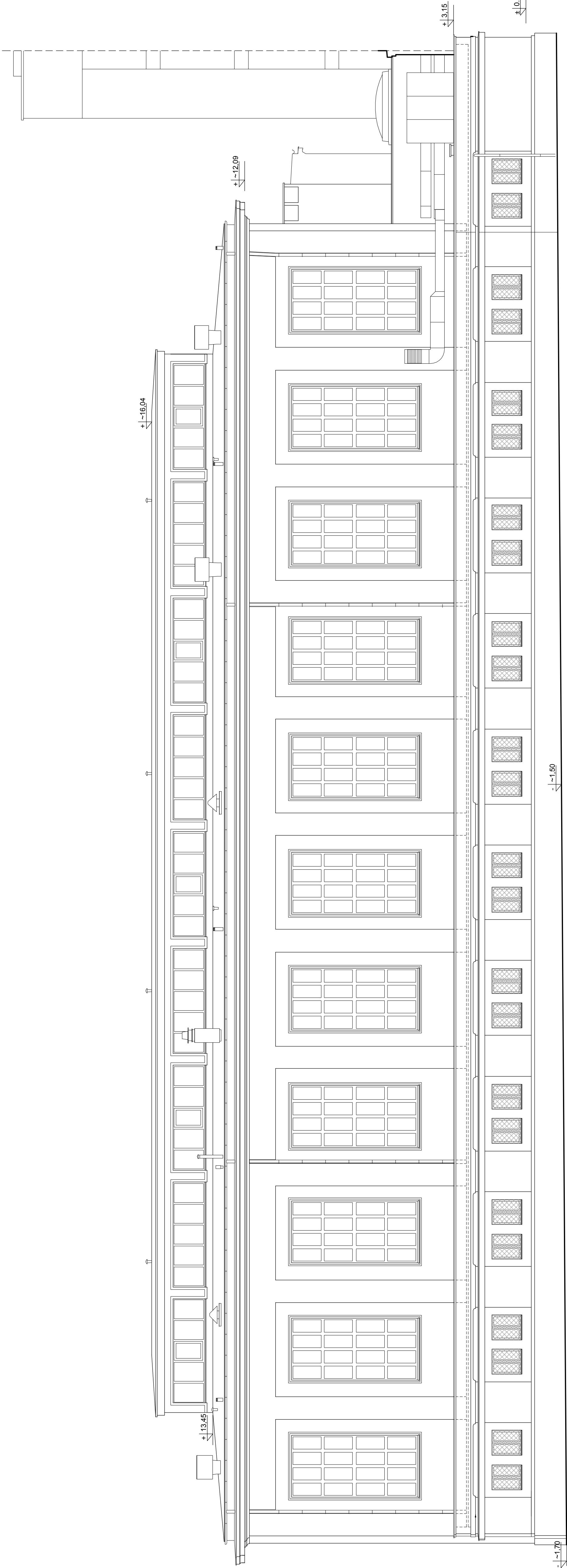

BUDYNKI INSTYTUTU TECHNIKI CIEPLNEJ
POLITECHNIKI WARSZAWSKIEJ
SKALA 1 : 100











KAPRINT
DOKUMENTACJE ARCHITEKTONICZNO - BUDOWLANE
04-551, Warszawa, ul. Starego Doktora 2 m 94
tel.kom.: 0-509-928-098, e-mail: biuro@kaprint.com.pl

OBIEKT: Gmach Instytutu Techniki Ciepłej Politechniki Warszawskiej przy ul. Nowowiejskiej 21/25 w Warszawie

OPRACOWANIE: Inwentaryzacja wielobranżowa Gmachu Instytutu Techniki Ciepłej Politechniki Warszawskiej przy ul. Nowowiejskiej 21/25 w Warszawie

TEMAT RYSUNKU :	ELEWACJA WSCHODNIA HALI C	Nr rysunku:	A-13
BRANŻA : ARCHITEKTURA		Skala:	1:100
AUTORZY OPRACOWANIA:	mgr inż. arch. Dorota Śliwińska mgr inż. Jadwiga Rembiewska mgr inż. Bożena Rojewska techn. Anita Kaproń Tadeusz Rojewski Janusz Kaproń	podpis:	     
		Plik:	RYS. A-13
		Data:	11.2014 r.

ELEWACJA WSCHODNIA